参加者の皆様へ

1. 参加受付

3月9日（土）9：00よりザ・セレクトン福島 3F 安達太良Ⅰで受付を開始いたします。

・当日ご登録の方は、抄録集に綴じ込みの「当日参加申込書」に必要事項をご記入の上、参加費（医師：6,000円、メディカルスタッフ：3,000円）を添えてお申込ください。

・事前にご登録済みの方は、事前に送信いたしました受講票メールのプリントアウトした用紙と参加費（医師：5,000円、メディカルスタッフ：3,000円）を添えて直接受付の窓口へお越しください。

・領収書兼用のネームカードをお受け取りの上、所属と氏名をご記入ください。

2. 日本生体電気・物理刺激研究会事務局受付

ザ･セレクトン福島 3F 安達太良Ⅰにて、年会費、新入会費、住所変更の受付を行いますので、ご利用ください。

3. クローク

ホテル 1F のクロークをご利用ください。（荷物のみお預かりいたします。）

4. 呼び出し

総合案内にてお申し出ください。なお、緊急時以外の呼び出しはご遠慮ください。

5. 昼食

ランチョンセミナー前に会場入口にてお弁当をご用意いたします。

6. 企業展示

安達太良Ⅰにて開催いたします。

7. ドリンクサービス

安達太良Ⅰにご用意いたします。

8. 幹事会

日　時：3月8日（金）17：00 ～ 18：00

会　場：ザ・セレクトン福島 2F 信夫

9. 総会

日　時：3月9日（土）13：15 ～ 13：30

会　場：ザ・セレクトン福島 3F 吾妻（講演会場）

10. 日本整形外科学会教育研修単位について

ランチョンセミナー、特別講演は、日本整形外科学会専門医単位に認定されています。
抄録集に綴じ込みの「教育研修講演受講申込書」に必要事項をご記入の上、受講料（1講演につき 1,000円）を添えて、教育研修講演受付にてお申込ください。なお、単位申請にはIC会員カードが必要ですので必ずお持ちください。お忘れの場合は、単位は取得できませんのでご注意ください。また、カードがお手元にない場合は、日整会事務局にお問合せください。

11. 日本リハビリテーション医学会専門医・認定臨床医生涯教育研修会単位について

ランチョンセミナー、特別講演が、日本リハビリテーション医学会専門医・認定臨床医生涯教育研修会単位として認定されています。（1講演：10単位）
抄録集に綴じ込みの教育研修講演受講申込書に必要事項をご記入の上、受講料（1講演につき 1,000円）を添えて、教育研修講演受付にてお申込ください。該当講演終了後に受付にてお渡しいたしました「受講申込書控」をご提示くだされば、「受講証」をお渡しいたします。

交通案内図

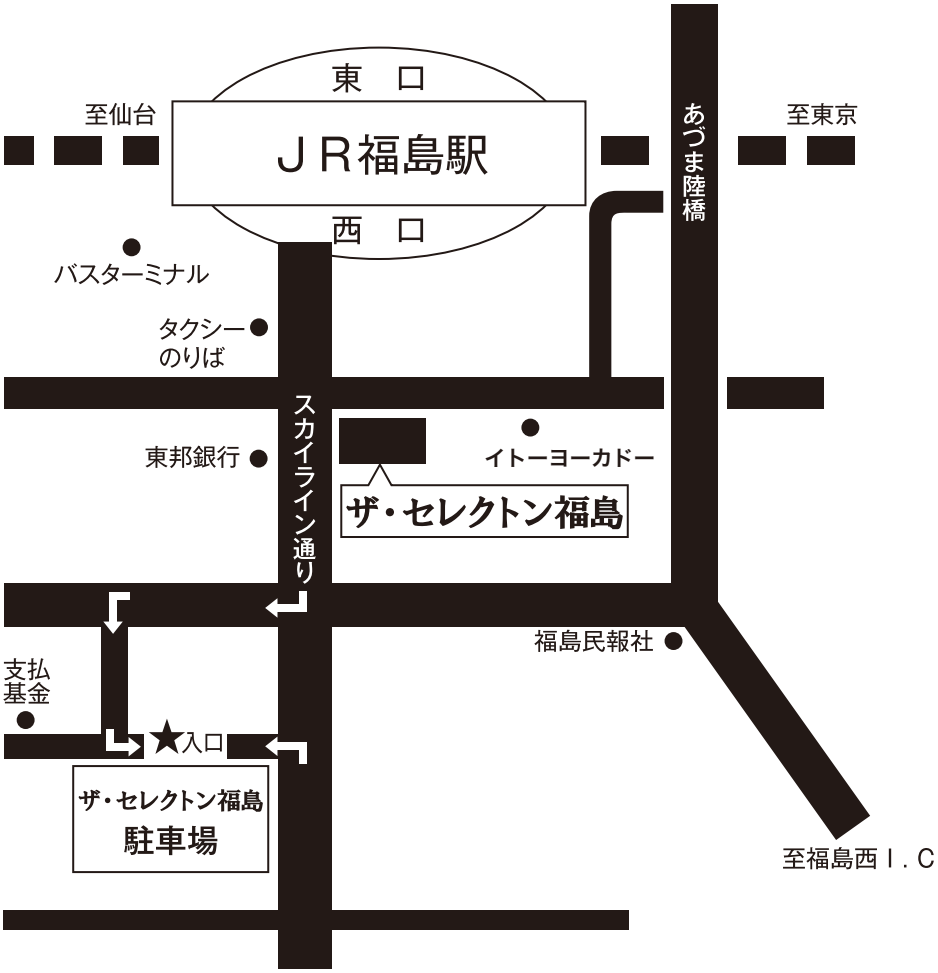

●東北新幹線福島駅西口正面		●東北自動車道福島西I.Cより15分	
東京より	１時間45分	浦和I.Cより	３時間
仙台より	30分	仙台宮城I.Cより	１時間

〒 960-8068　福島市太田町 13-73

☎（024）531-1111

※指定駐車場には台数に限りがありますので、公共交通機関等をご利用いただきますようお願い申し上げます。
※ホテル周辺の有料駐車場をご利用の場合はお客様の実費ご負担となります。

会場案内図

ザ・セレクトン福島

3F

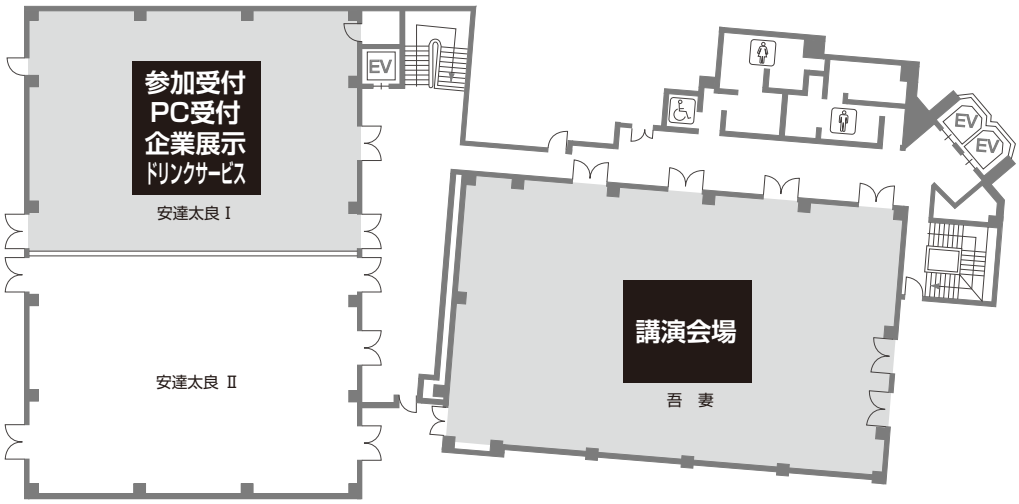
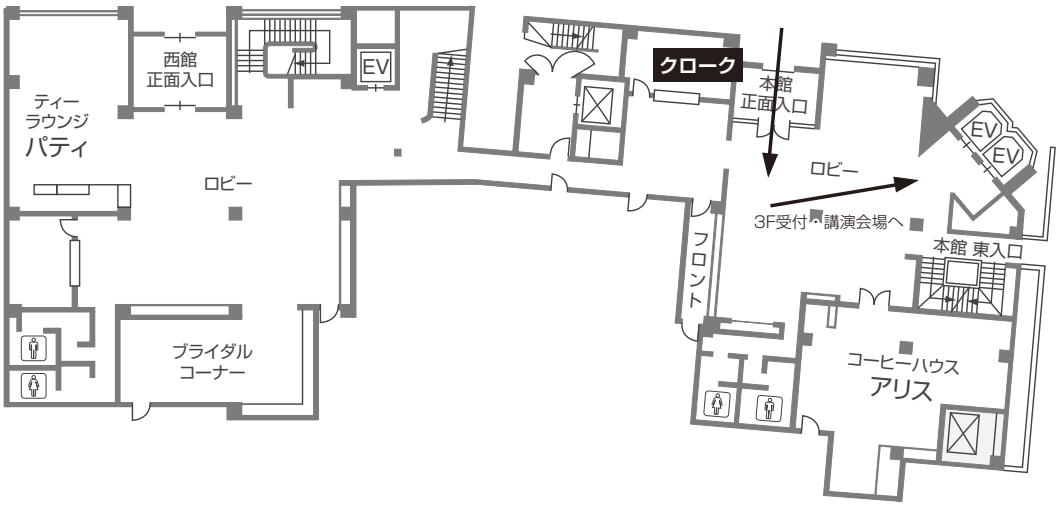
1F