株式会社小泉製作所

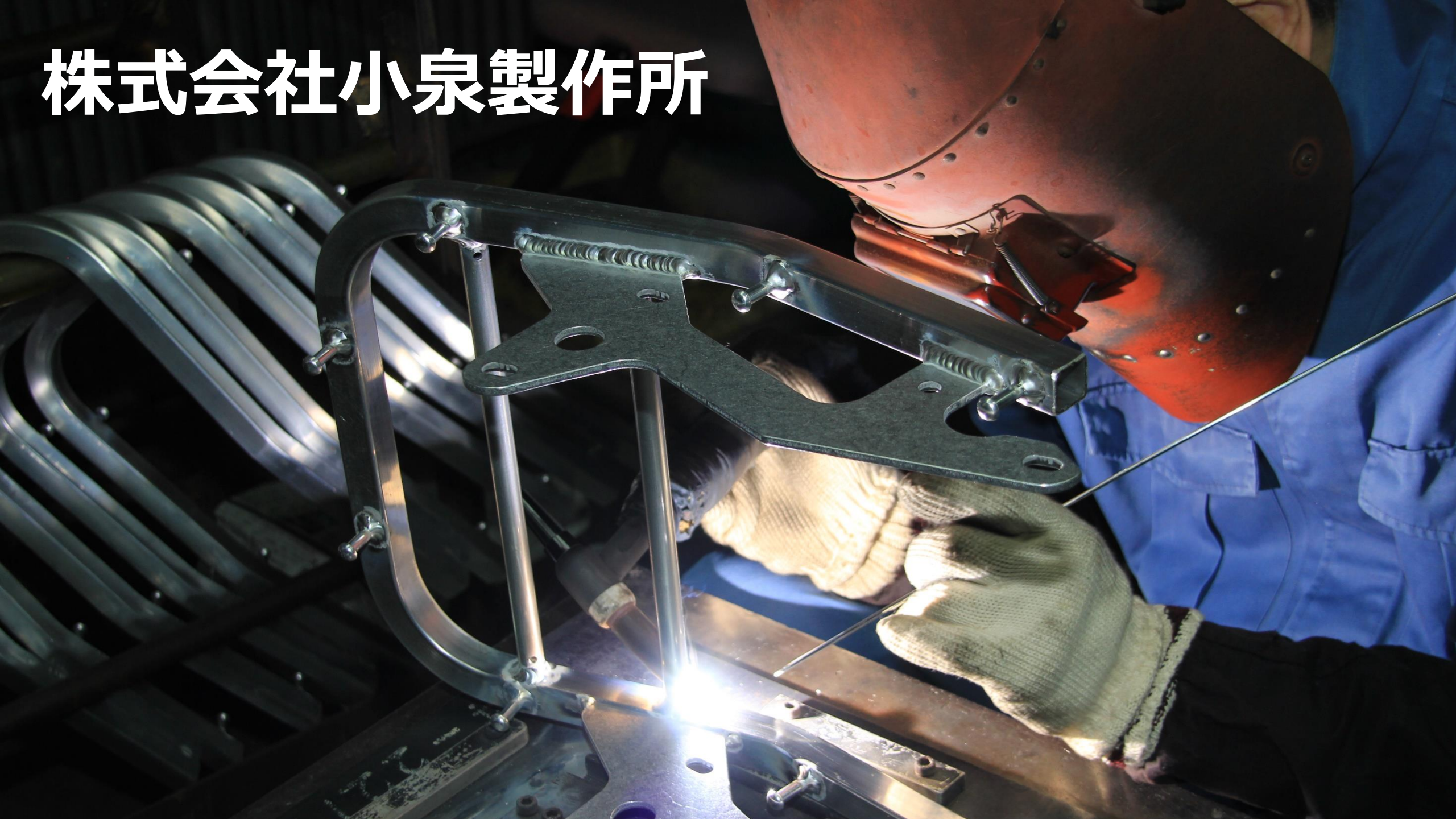

展示会では、私が対応させていただきます☆

まずは自己紹介をさせてください。

- 名前：小泉 達哉
- 出身地：大阪府堺市　生まれ。
- 生年月日：１９８１年（昭和５６年）４月１９日
- 年齢：４１歳
- 血液型：AB型
- 趣味：『ものづくり。』 モノの作り方を考えることが大好きです。
- 特技：うたを歌うこと。　客観的に物事を考えること。
- 性格：むっちゃ明るく、むっちゃ元気で、むっちゃ前向きな性格です。
- 長所：常にポジティブで好奇心が旺盛。
- 短所：すぐに物事を忘れる。整理整頓が苦手。

会社紹介

地域未来牽引企業

- 創業：１９３３年３月（ ８9年目の会社 ）
- 住所：〒590-0905　大阪府堺市堺区鉄砲町１８番地　（ 鉄砲町のイオンの目の前 ）
- 業種：製造業
- 従業員数：２８名
- 作っているもの：医療機器・バイク部品・家具・パワーアシストスーツ・ヘリコプターなどのフレーム、ロボット、車などなど・・・

Pipe Bending Company
KOIZUMI
SINCE 1933

会社のロゴマーク

さぁ、どんな加工をしているのか見てみましょう！！

「パイプや棒状の物を切断できます。」

「パイプや棒を曲げることができます。」

「アルミやステンレス、もちろん鉄もOK。」
SMILE
MADE IN JAPAN
OPTON

「金属の溶接ができます。アルミも出来ます！」

「社内でメッキができます。オートバイメーカー
KAWASAKIのバイク部品の量産がメイン。」

再メッキや修復も可能です。

製作事例
（写真）

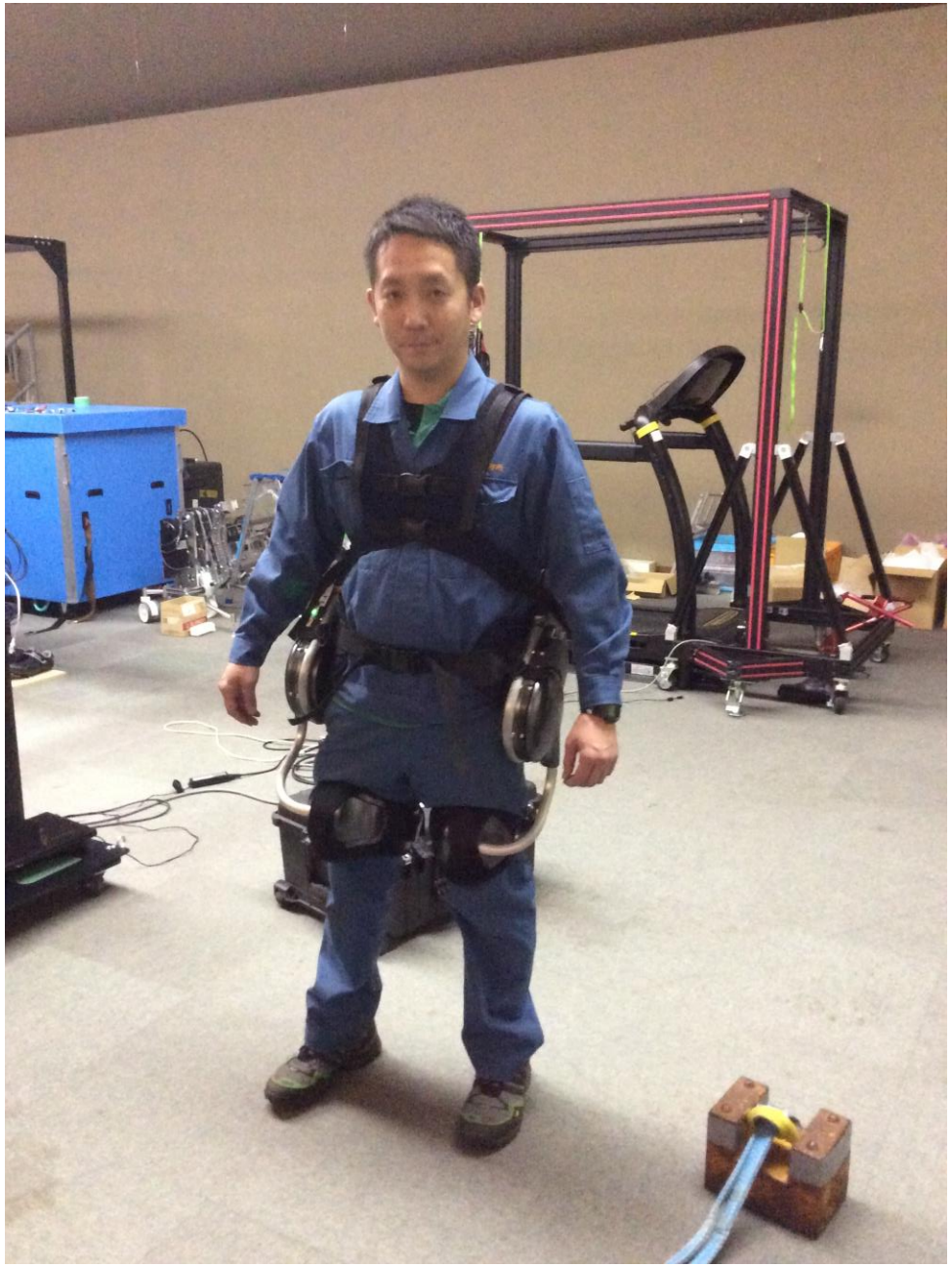

ATOUN

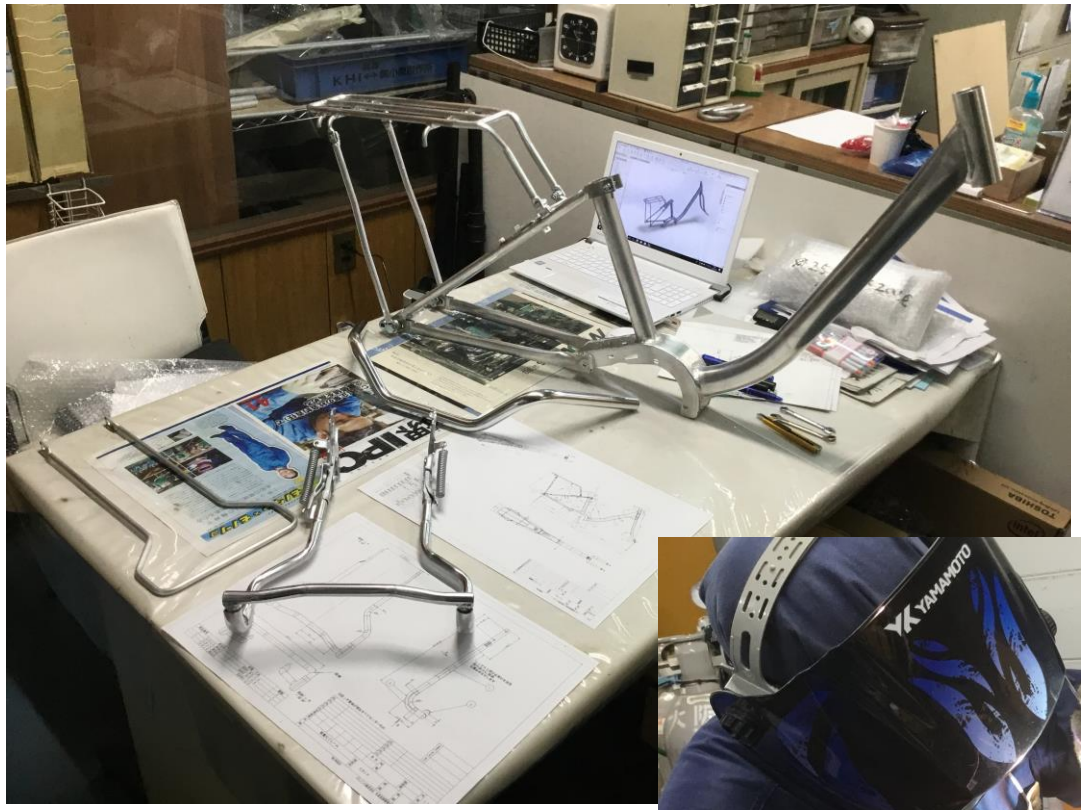

YAMAMOTO

N64

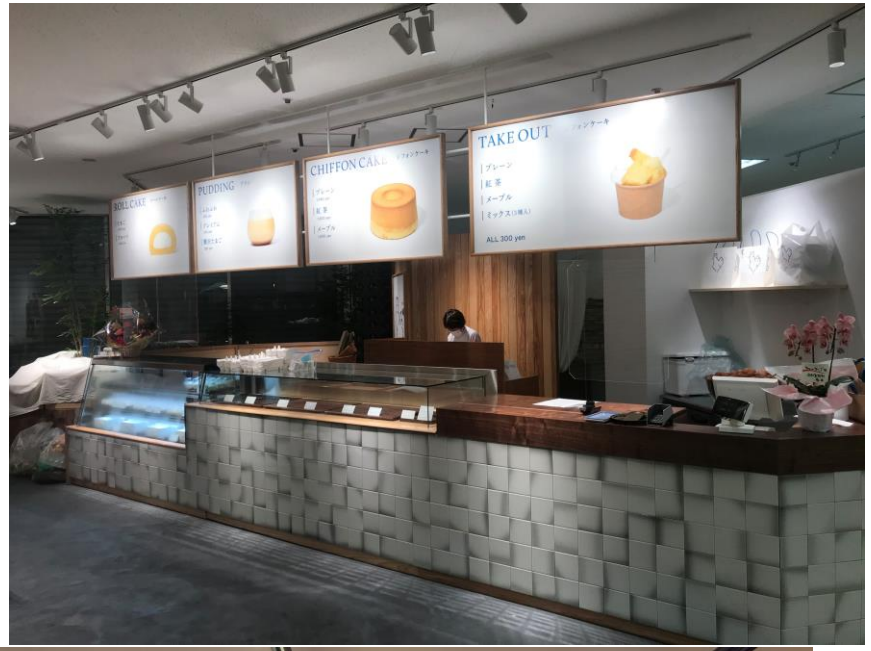
ROLL CAKE
PUDDING
CHIFFON CAKE
TAKE OUT
ALL 300 yen

ROLL CA
ロールケーキ
たまご
1,300 yen
フルーツ
1,460 yen
PUDDING
ふわふわ
300 yen
プレミアム
300 yen
贅沢たまご
380 yen
FRESH
EGG

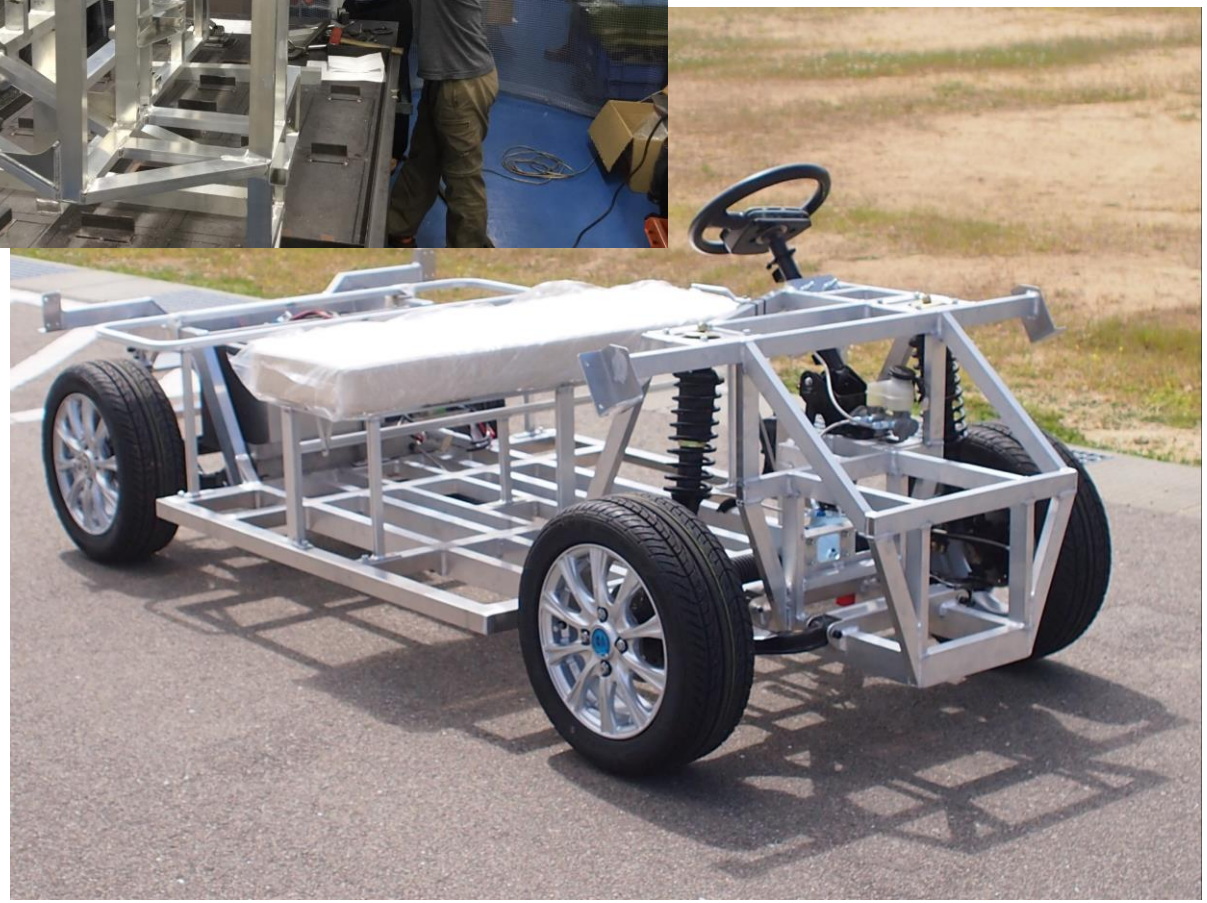

火災受信盤

写真は思い付いたものを並べさせていただきましたが、ほんの一部です。
小泉製作所は、すべての業界のものづくりにチャレンジしています。

・主にパイプを使った製品作りが得意です。
・今あるモノの改造・改良も可能です。
・数量は１個から対応しています。

「知っていると便利な会社です。」

展示会での皆様との出会いを楽しみにしております。